



RELATÓRIO DO CONSELHO FISCAL IPMM – 03/2023.

O Conselho Fiscal do IPMM, vem manifestar-se sobre a prestação de contas do mês de Abril/2023.

1. RELATÓRIO

Conselho Fiscal reuniu-se em sessão ordinária no dia 25 de Maio de 2023, sob a pauta de analisar e manifestar-se sobre as contas do mês Abril/2023.

1.1 RESULTADO ORÇAMENTÁRIO

1.1.1 RECEITA

CONTRIBUIÇÃO SERVIDOR	ARRECADADA R\$
<u>RECEITA SEGURADO</u>	R\$ 704.670,97
APLICAÇÕES FINANCEIRA	R\$ 560.894,32
COMPREV	R\$ 0,00
ALUGUEL	R\$ 0,00
OUTRAS RECEITAS	R\$ 24.913,01
TOTAL	R\$ 1.290.478,30



INSTITUTO DE PREVIDÊNCIA DO MUNICÍPIO DE MAFRA-IPMM
CNPJ: 97.457.071/0001-50

CONTRIBUIÇÃO PREFEITURA	ARRECADADA R\$
RECEITA PATRONAL	R\$ 746.532,82
PARCELAMENTOS (ENTE)	R\$ 625.295,70
APORTE FINANCEIRO	R\$ 987.281,11
OUTRAS RECEITAS	R\$ 9.560,34
TOTAL	R\$ 2.368.669,97

TOTAL	R\$ 1.290.478,30
TOTAL	R\$ 2.368.669,97
TOTAL	R\$ 3.659.148,27

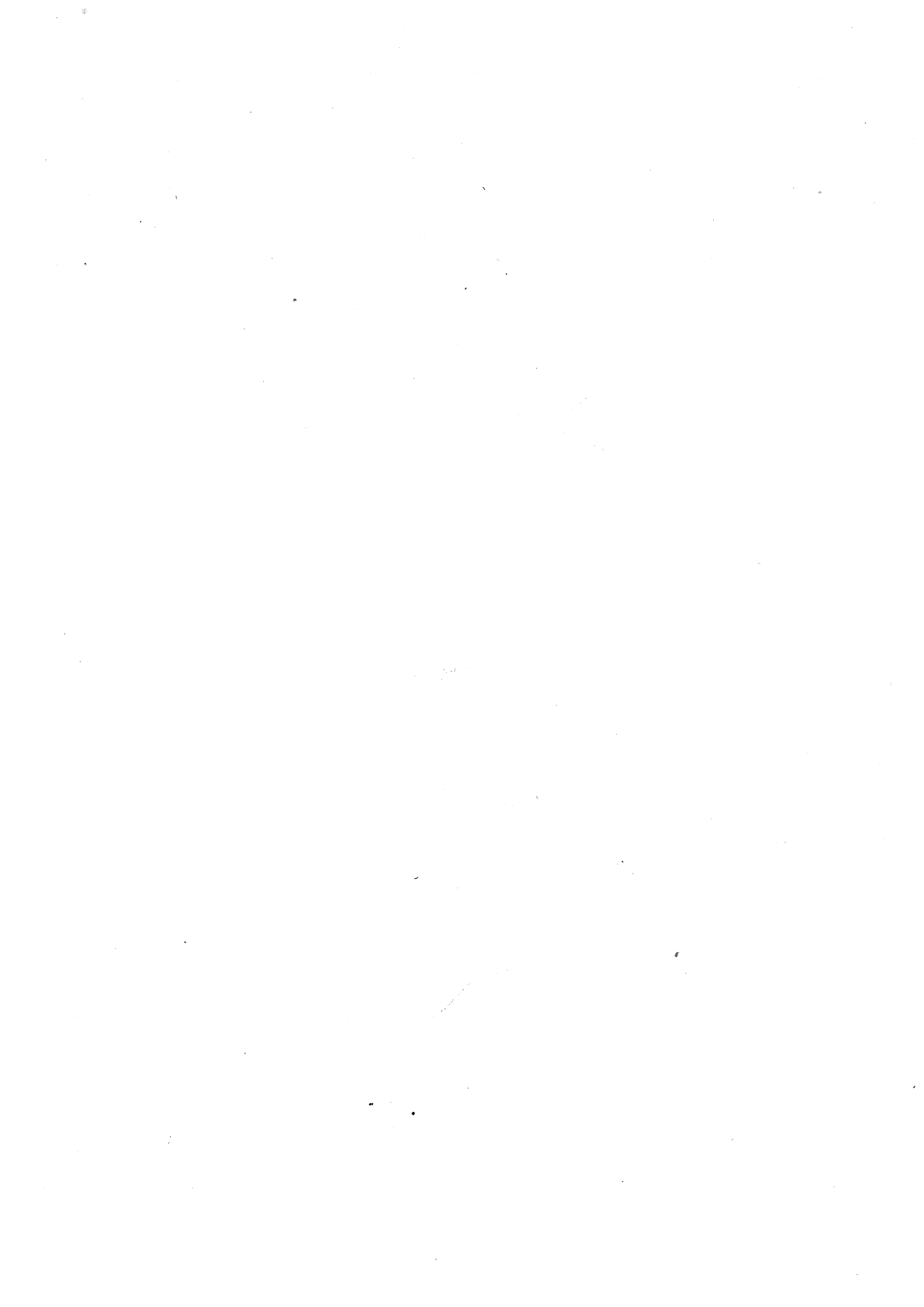



Portal da Transparência
Prefeitura Municipal de Mafra

Recita Despesa Compras Publicações Legais Gestão de Pessoal Dados Abertos

Recita - Categoria econômica

Totalizar por: Natureza da receita
Unidade gestora: IPMM - Instituto de Previdência do Município de Mafra
Período: 01/04/2023 - 30/04/2023

Total de receitas:
Total previsto: R\$ 26.222.000,00
Total lançado: R\$ 0,00
Total arrecadado: R\$ 3.659.148,27

Categoria econômica	Previsto (R\$)	Lançado (R\$)	Arrecadado (R\$)	Percentual realizado
Receitas Correntes	11.621.645,00	0,00	1.250.478,30	11,10%
Contribuições	5.580.100,00	0,00	704.670,97	12,63%
Recetta Patrimonial	2.936.545,00	0,00	560.894,32	19,10%
Outras Receitas Correntes	3.105.000,00	0,00	24.913,01	0,80%
Receitas Correntes Intraorçamentárias	14.600.355,00	0,00	2.368.660,97	16,22%
Contribuições	14.466.355,00	0,00	1.971.628,92	9,47%
Recetta Patrimonial	115.000,00	0,00	9.560,34	8,31%
Outras Receitas Correntes	0,00	0,00	987.281,11	0,00%

1.1.2 DESPESA

DESPESA EXECUTADA	
APOSENTADOS	R\$ 1.792.597,77
PENSIONISTAS	R\$ 372.978,74
OUTRAS DESPESAS	R\$ 97.432,24
TOTAL	R\$ 2.263.008,75



Portal da Transparência
Prefeitura Municipal de Mafra

Recarga Despesa Compras Publicações Legais Gestão de Pessoal Dados Abertos

Despesa - Categoria econômica

Totalizar por: Natureza da despesa
Unidade gestora: IPMM - Instituto de Previdência do Município de Mafra
Período: 01/04/2022 - 30/04/2023
Página-chave: []> Consultar

Categoria econômica	Ficado (R\$)	Total de créditos (R\$)	Empenhado (R\$)	Liquidado (R\$)	Releido (R\$)	Pago (R\$)
Despesas Correntes	28.091.990,00	28.091.990,00	2.232.414,47	2.233.928,75	635.928,30	1.602.720,30
Pessoal e Encargos Sociais	25.656.990,00	25.656.990,00	2.217.408,81	2.217.408,81	635.865,90	1.985.663,76
Outras Despesas Correntes	405.000,00	435.000,00	42.005,66	36.519,94	62,40	35.056,54
Despesas de Capital	60.910,00	60.910,00	2.805,00	9.080,00	0,00	12.882,60
Investimentos	60.000,00	60.000,00	2.805,00	9.080,00	0,00	12.882,60
Interesses Financeiros	10,00	10,00	0,00	0,00	0,00	0,00
Reserva de Contingência	100.000,00	100.000,00	0,00	0,00	0,00	0,00
Reserva de Contingência	100.000,00	100.000,00	0,00	0,00	0,00	0,00

Total de despesas
Total Ficado R\$ 26.222.000,00
Total de Créditos R\$ 26.252.000,00
Total Empenhado R\$ 2.262.219,47
Total Liquidado R\$ 2.263.008,75
Total Releido R\$ 635.928,30
Total Pago R\$ 1.633.602,90

2. ANÁLISE DA MATÉRIA

Analisando as receitas arrecadadas no período versus a despesa liquidada percebe-se claramente o cenário de superavit financeiro.

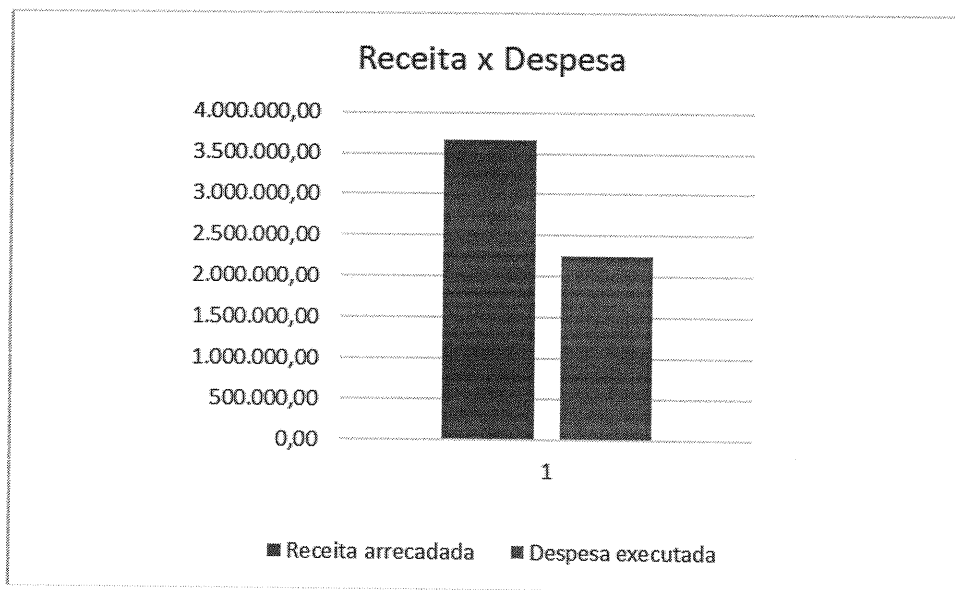

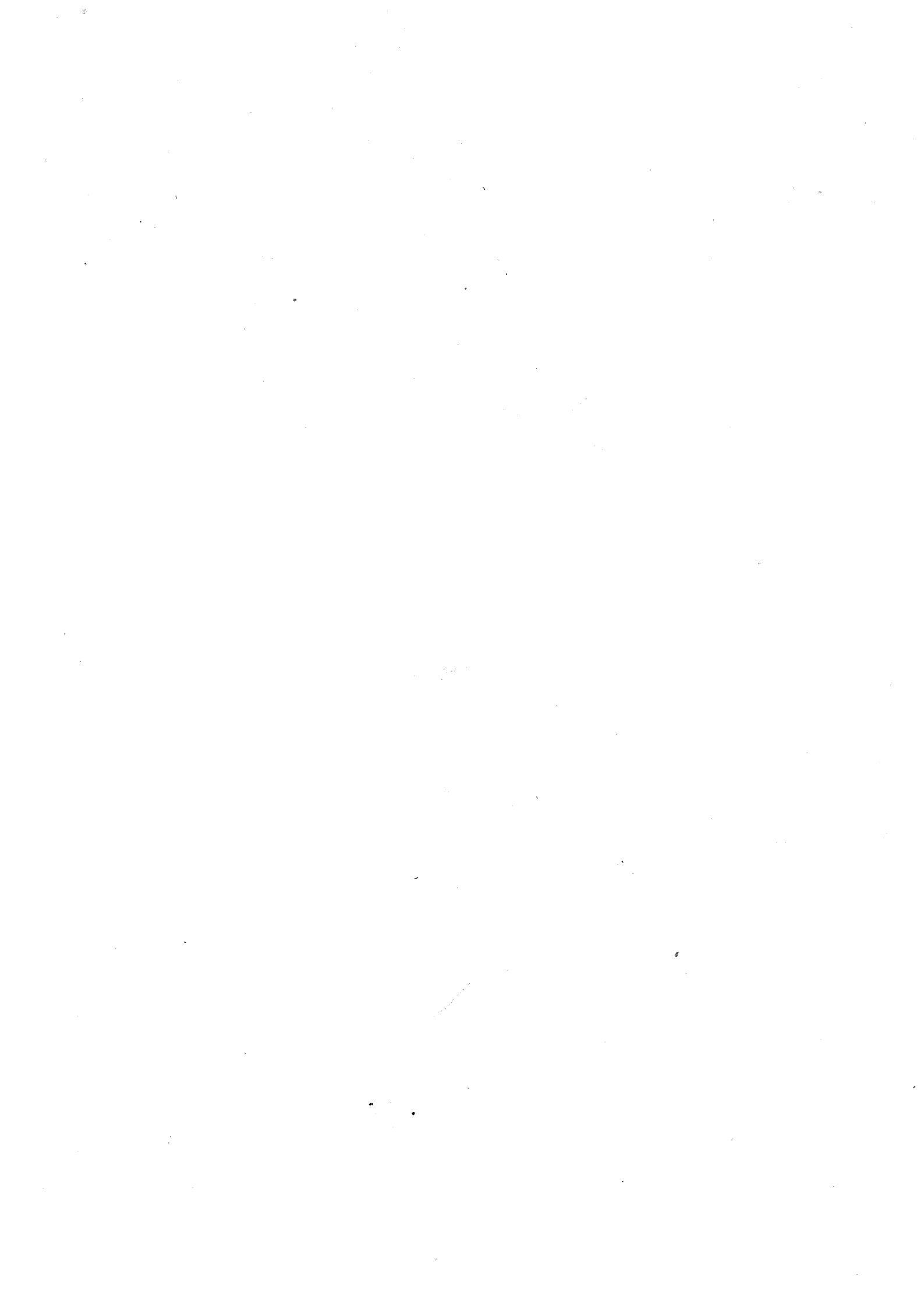



3- CONCLUSÃO

Diante da documentação analisada, este Conselho Fiscal, evidencia o registro de superavit financeiro.

O gráfico mostra o superavit financeiro do período, devido ao pagamento do aporte financeiro, o IPMM não precisou efetuar resgates financeiros para cobrir a folha de inativos.

Sem mais para o momento.

Mafra/SC, 25 de Maio de 2023.

JANAINA SCHULTZ